



SKYTRAIN
DENTALGROUP

คลินิกทันตกรรม 14 สาขา ในเครือ สกายเทรนเด็นทัลกรุป



ทพ.ธนพจน์ นิลโมจน์ เฉพาะทางรักษาโรคเหงือก ตกแต่งเหงือก รากฟันเทียม

- กทันตแพทยศาสตรบัณฑิต
มหาวิทยาลัยสงขลานครินทร์
(เกียรตินิยมอันดับ2)
- ประกาศนียบัตรบัณฑิตชั้นสูง
สาขาปริทันตวิทยา มหาวิทยาลัย
มหิดล
- ประกาศนียบัตรการศึกษาต่อ
เนื่อง กทันตกรรมรากเทียม
มหาวิทยาลัยธรรมศาสตร์
- อาจารย์พิเศษคณะทันต
แพทยศาสตร์มหาวิทยาลัย
ศรีนครินทร์วิโรฒ

DR.THANAPOJ NILMOJE



SKYTRAIN
DENTALGROUP

คลินิกทันตกรรม 14 สาขา ในเครือ สกายเทรนเด็นทัลกรุป



Dr.Thanapoj nilmoje

Implantologist & Periodontist

- **Bachelor of Dentistry
Prince of Songkhla
University (2nd Class
Honors)**
- **Higher Graduate Diploma
Periodontology Mahidol
University**
- **Diploma of Continuing
Education Implant
dentistry Thammasat
University**
- **Special Lecturer, Faculty
of Dentistry,
SrinakarinwirotUniversity**

DR.THANAPOJ NILMOJE



SKYTRAIN
DENTALGROUP

คลินิกทันตกรรม 14 สาขา ในเครือ สกายเทรนเด็นทัลกรุ๊ป

ภาพก่อน-หลังการรักษา BEFORE & AFTER

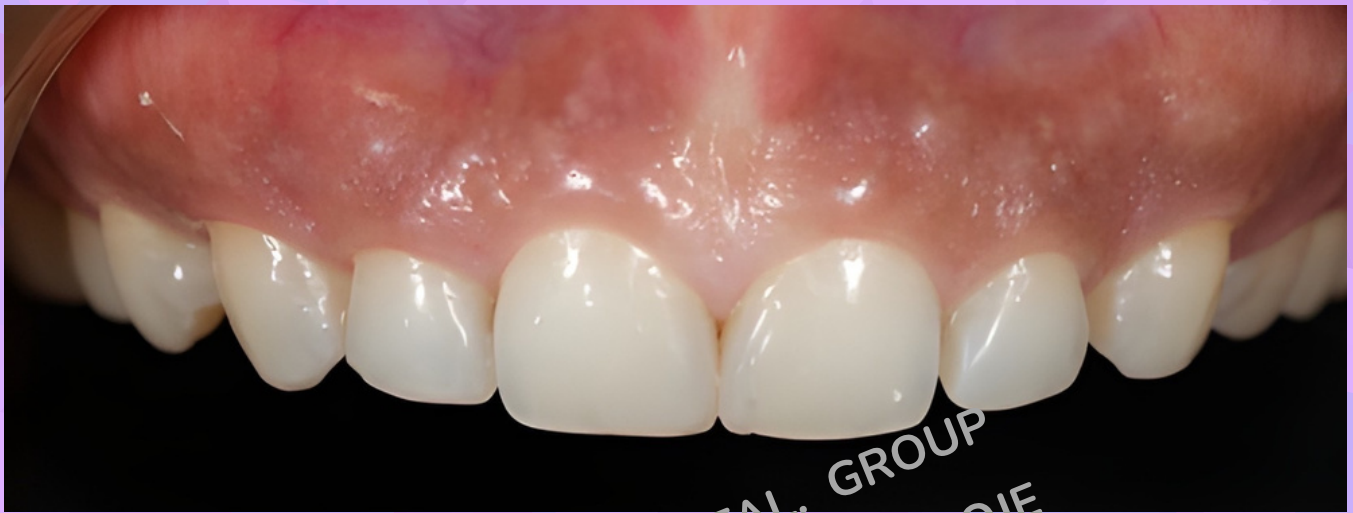

DR.THANAPOJ NILMOJE



SKYTRAIN
DENTALGROUP

คลินิกทันตกรรม 14 สาขา ในเครือ สกายเทรนเด็นทัลกรุ๊ป

ภาพก่อน-หลังการรักษา BEFORE & AFTER



DR. THANAPOJ NILMOJE



SKYTRAIN
DENTALGROUP

คลินิกทันตกรรม 14 สาขา ในเครือ สกายเทรนเด็นทัลกรุ๊ป

ภาพก่อน-หลังการรักษา BEFORE & AFTER



DR. THANAPOJ NILMOJE



SKYTRAIN
DENTALGROUP

คลินิกทันตกรรม 14 สาขา ในเครือ สกายเทรนเด็นทัลกรุป

ภาพก่อน-หลังการรักษา BEFORE & AFTER



DR.THANAPOJ NILMOJE



SKYTRAIN
DENTALGROUP

คลินิกทันตกรรม 14 สาขา ในเครือ สกายเทรนเด็นทัลกรุป



ทพญ.อุสา สัจจาปาละ
คุณหมอเฉพาะทางโรคเหงือก
ศัลยกรรมเหงือก
ตกแต่งเหงือกเพิ่มความยาวฟัน
ผ่าตัดพังผืดยึด
ผ่าตัดแต่งกระดูก

- กันตแพทยศาสตร์บัณฑิต
มหาวิทยาลัยสงขลานครินทร์
- ประกาศนียบัตรบัณฑิตชั้นสูง
สาขาปริทันต์, โรงพยาบาล
พระมงกุฎเกล้า

DR.USA SAJAPALA
PERIODONTIST



SKYTRAIN
DENTALGROUP

คลินิกทันตกรรม 14 สาขา ในเครือ สกายเทรนเด็นทัลกรุป



Dr.Usa Sajapala

- **Doctor of dental surgery (DDS), Prince of songkhla university**
- **Graduate Diploma of Clinical Science in Periodontic Dentistry, Phramongkutklao Hospital**

DR.USA SAJAPALA
PERIODONTIST



คลินิกทันตกรรม 14 สาขา ในเครือ สกายเทรนเด็นทัลกรุ๊ป

ภาพก่อน-หลังการรักษา BEFORE & AFTER



DR. USA SAJAPALA
PERIODONTIST



SKYTRAIN
DENTAL GROUP

คลินิกทันตกรรม 14 สาขา ในเครือ สกายเทรนเด็นทัลกรุ๊ป

ภาพก่อน-หลังการรักษา BEFORE & A



DR.USA SAJAPALA
PERIODONTIST



SKYTRAIN
DENTAL GROUP

คลินิกทันตกรรม 14 สาขา ในเครือ สกายเทรนเด็นทัลกรุป

ภาพก่อน-หลังการรักษา BEFORE & A



DR. USA SAJAPALA
PERIODONTIST



SKYTRAIN
DENTAL GROUP

คลินิกทันตกรรม 14 สาขา ในเครือ สกายเทรนเด็นทัลกรุ๊ป

ภาพก่อน-หลังการรักษา BEFORE & AFTER



DR.USA SAJAPALA
PERIODONTIST



SKYTRAIN
DENTALGROUP

คลินิกทันตกรรม 14 สาขา ในเครือ สกายเทรนเด็นทัลกรุ๊ป

ภาพก่อน-หลังการรักษา BEFORE & AFTER



DR.USA SAJAPALA
PERIODONTIST



SKYTRAIN
DENTALGROUP

คลินิกทันตกรรม 14 สาขา ในเครือ สกายเทรนเด็นทัลกรุ๊ป

ภาพก่อน-หลังการรักษา BEFORE & AFTER



DR.USA SAJAPALA
PERIODONTIST



SKYTRAIN
DENTALGROUP

คลินิกทันตกรรม 14 สาขา ในเครือ สกายเทรนเด็นทัลกรุป

ภาพก่อน-หลังการรักษา BEFORE & AFTER



DR.USA SAJAPALA
PERIODONTIST



SKYTRAIN
DENTALGROUP

คลินิกทันตกรรม 14 สาขา ในเครือ สกายเทรนเด็นทัลกรุ๊ป

ภาพก่อน-หลังการรักษา BEFORE & AFTER



DR.USA SAJAPALA
PERIODONTIST

คลินิกทันตกรรม 14 สาขา ในเครือ
สกายเทรนเด็นทัลกรุ๊ป

โปรโมชั่น : PROMOTION

ประกันสังคม 900 + 200 = 1,100-

ทำฟันประกันสังคม สิทธิ 900 บาท/ปี

ใช้ได้ **1,100**

“ไม่ต้องสำรองจ่าย”
[อุดฟัน ถอนฟัน ขูดหินปูน ฆ่าฟันคุด]



**เงื่อนไขโปรโมชั่นเป็นไปตามที่ทางคลินิกฯ กำหนด สนธิสัญญาเฉพาะทางสาขาเท่านั้น

ปรึกษาปัญหาหรือนัดทำฟันกับ 13 คลินิกทันตกรรม
ในเครือ Skytrain Dental Group Tel. 062-9396365
@skytraidental



SKYTRAIN
DENTALGROUP

คลินิกทันตกรรม 14 สาขา ในเครือ
สกายเทรนเด็นทัลกรุ๊ป

โปรโมชั่น : PROMOTION

ตรวจสุขภาพฟัน แผน A

โปรแกรม ตรวจสุขภาพฟัน Pack A

ประกอบไปด้วย

- ตรวจฟัน
- เอ็กซเรย์ซีคฟันฟู
- ขูดหินปูน
- ฟอกสีฟันด้วยแสงเย็น
- เคลือบฟลูออไรด์

เพียง

5000

[เมื่อทำ 2 ท่าน ลดเหลือ 9,000]



**เงื่อนไขโปรโมชั่นนี้เป็นไปตามที่ทางคลินิกฯ กำหนด กรุณาติดต่อขอรายละเอียดเพิ่มเติม

ปรึกษาปัญหาหรือนัดทำฟันกับ 13 คลินิกทันตกรรม
ในเครือ Skytrain Dental Group Tel. 062-9396365
@skytraindental



SKYTRAIN
DENTALGROUP

คลินิกทันตกรรม 14 สาขา ในเครือ
สกายเทรนเด็นทัลกรุ๊ป

โปรโมชั่น : PROMOTION

ตรวจสุขภาพฟัน แผน B



โปรแกรม
ตรวจสุขภาพฟัน Pack B

ประกอบด้วย

- ตรวจฟัน
- เอ็กซเรย์ใช้คฟันฟู
- ขูดหินปูน
- เคลือบฟลูออไรด์

เพียง **900**

โปรโมชั่น

**เงื่อนไขโปรโมชั่นเป็นไปตามที่ทางคลินิกฯ กำหนด สนธิข้อได้เฉพาะบางสาขาเท่านั้น

ปรึกษาปัญหาหรือนัดทำฟันกับ 13 คลินิกทันตกรรม
ในเครือ Skytrain Dental Group Tel. 062-9396365
@skytraindental



SKYTRAIN
DENTALGROUP

คลินิกทันตกรรม 14 สาขา ในเครือ
สกายเทรนเด็นทัลกรุ๊ป

โปรโมชั่น : PROMOTION

ตรวจสุขภาพฟัน แผน C

โปรแกรม ตรวจสุขภาพฟัน Pack C

ประกอบไปด้วย

- ตรวจฟัน
 - เอ็กซเรย์ซีคฟันผุ
 - ขูดหินปูน
 - เคลือบฟลูออไรด์
 - กำจัดคราบบุหรี่ยา กาแฟ
- ด้วยเครื่องฟันทrays

เพียง

1300



**เงื่อนไขโปรโมชั่นเป็นไปตามที่ทางคลินิกฯ กำหนด สนธิสัญญาเฉพาะทางสุขภาพทันตกรรม

ปรึกษาปัญหาหรือนัดทำฟันกับ 14 คลินิกทันตกรรม
ในเครือ Skytrain Dental Group Tel. 062-9396365
@skytraindental



SKYTRAIN
DENTALGROUP

คลินิกทันตกรรม 14 สาขา ในเครือ
สกายเทรนเด็นทัลกรุ๊ป

โปรโมชั่น : PROMOTION

ตรวจสุขภาพฟัน แผน D



โปรแกรม
ตรวจสุขภาพฟัน Pack D

ประกอบด้วย

- ตรวจฟัน
- เอ็กซเรย์เช็คฟันผุ
- ชูดหินปูน
- เคลือบฟลูออไรด์
- ชุดฟอกสีฟันที่บ้าน 1 ชุด

เพียง

3600

***เงื่อนไขโปรโมชั่นนี้เป็นไปตามที่ทางคลินิกฯ กำหนด สืบรายชื่อตำแหน่งสาขาตามท่านั้น

ปรึกษามินิหรือนัดทำฟันกับ 14 คลินิกทันตกรรม
ในเครือ Skytrain Dental Group Tel. 062-9396365
@skytraindental



SKYTRAIN
DENTALGROUP