



SKYTRAIN  
DENTALGROUP

# คลินิกทันตกรรม 14 สาขา ในเครือ สกายเทรนเด็นทัลกรุป



## ทพ.ธนพจน์ นิลโมจน์ เฉพาะทางรักษาโรคเหงือก ตกแต่งเหงือก รากฟันเทียม

- กทันตแพทยศาสตรบัณฑิต  
มหาวิทยาลัยสงขลานครินทร์  
(เกียรตินิยมอันดับ2)
- ประกาศนียบัตรบัณฑิตชั้นสูง  
สาขาปริทันตวิทยา มหาวิทยาลัย  
มหิดล
- ประกาศนียบัตรการศึกษาต่อ  
เนื่อง กทันตกรรมรากเทียม  
มหาวิทยาลัยธรรมศาสตร์
- อาจารย์พิเศษคณะทันต  
แพทยศาสตร์มหาวิทยาลัย  
ศรีนครินทร์วิโรฒ

**DR.THANAPOJ NILMOJE**



**SKYTRAIN**  
DENTALGROUP

# คลินิกทันตกรรม 14 สาขา ในเครือ สกายเทรนเด็นทัลกรุป



## **Dr.Thanapoj nilmoje**

**Implantologist & Periodontist**

- **Bachelor of Dentistry  
Prince of Songkhla  
University (2nd Class  
Honors)**
- **Higher Graduate Diploma  
Periodontology Mahidol  
University**
- **Diploma of Continuing  
Education Implant  
dentistry Thammasat  
University**
- **Special Lecturer, Faculty  
of Dentistry,  
SrinakarinwirotUniversity**

**DR.THANAPOJ NILMOJE**



SKYTRAIN  
DENTALGROUP

# คลินิกทันตกรรม 14 สาขา ในเครือ สกายเทรนเด็นทัลกรุ๊ป

## ภาพก่อน-หลังการรักษา BEFORE & AFTER

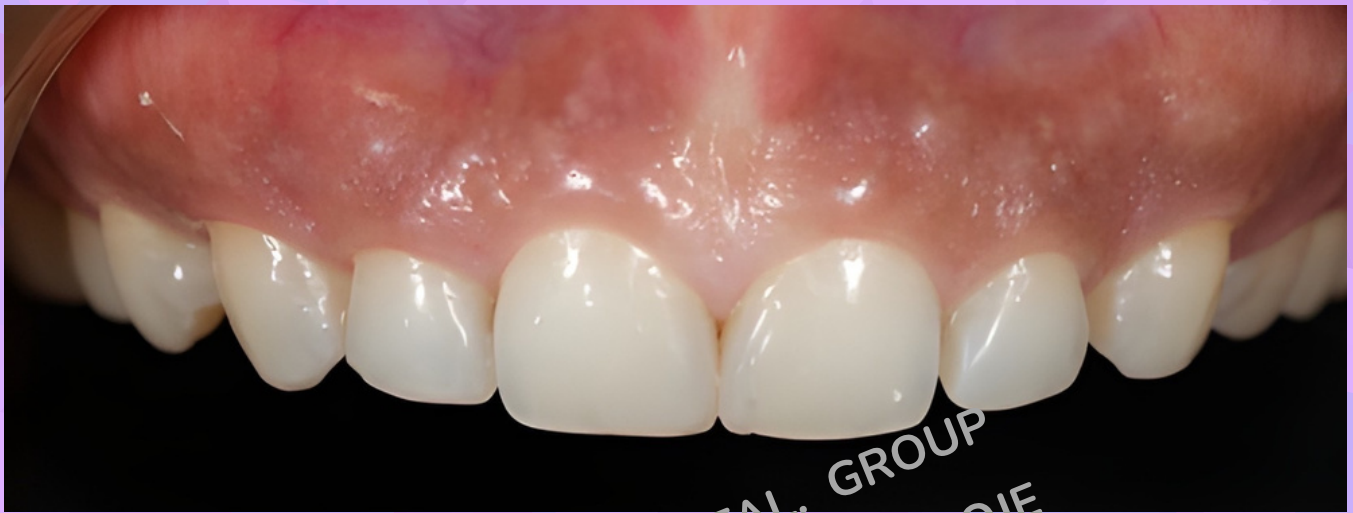

**DR.THANAPOJ NILMOJE**



SKYTRAIN  
DENTALGROUP

# คลินิกทันตกรรม 14 สาขา ในเครือ สกายเทรนเด็นทัลกรุ๊ป

## ภาพก่อน-หลังการรักษา BEFORE & AFTER



**DR. THANAPOJ NILMOJE**



SKYTRAIN  
DENTALGROUP

# คลินิกทันตกรรม 14 สาขา ในเครือ สกายเทรนเด็นทัลกรุ๊ป

## ภาพก่อน-หลังการรักษา BEFORE & AFTER

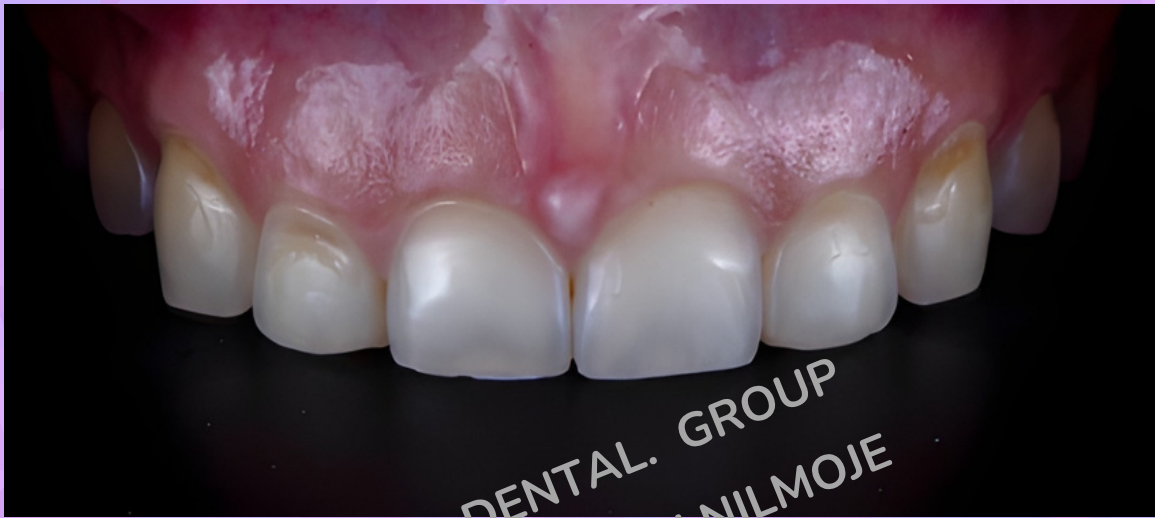

SKYTRAIN DENTAL GROUP  
DR. THANAPOJ NILMOJE

**DR. THANAPOJ NILMOJE**



SKYTRAIN  
DENTALGROUP

# คลินิกทันตกรรม 14 สาขา ในเครือ สกายเทรนเด็นทัลกรุ๊ป

## ภาพก่อน-หลังการรักษา BEFORE & AFTER



**DR.THANAPOJ NILMOJE**



**SKYTRAIN**  
DENTALGROUP

# คลินิกทันตกรรม 14 สาขา ในเครือ สกายเทรนเด็นทัลกรุป



**ทพญ.อุสา สัจจาปาละ**  
คุณหมอเฉพาะทางโรคเหงือก  
ศัลยกรรมเหงือก  
ตกแต่งเหงือกเพิ่มความยาวฟัน  
ผ่าตัดพังผืดยึด  
ผ่าตัดแต่งกระดูก

- กันตแพทยศาสตร์บัณฑิต  
มหาวิทยาลัยสงขลานครินทร์
- ประกาศนียบัตรบัณฑิตชั้นสูง  
สาขาปริทันต์, โรงพยาบาล  
พระมงกุฎเกล้า

**DR.USA SAJAPALA**  
**PERIODONTIST**



**SKYTRAIN**  
DENTALGROUP

# คลินิกทันตกรรม 14 สาขา ในเครือ สกายเทรนเด็นทัลกรุป



## **Dr.Usa Sajapala**

- **Doctor of dental surgery (DDS), Prince of songkhla university**
- **Graduate Diploma of Clinical Science in Periodontic Dentistry, Phramongkutklao Hospital**

**DR.USA SAJAPALA**  
**PERIODONTIST**





# คลินิกทันตกรรม 14 สาขา ในเครือ สกายเทรนเด็นทัลกรุ๊ป

## ภาพก่อน-หลังการรักษา BEFORE & AFTER



**DR. USA SAJAPALA**  
PERIODONTIST



SKYTRAIN  
DENTAL GROUP

# คลินิกทันตกรรม 14 สาขา ในเครือ สกายเทรนเด็นทัลกรุ๊ป

## ภาพก่อน-หลังการรักษา BEFORE & A



**DR.USA SAJAPALA**  
PERIODONTIST



**SKYTRAIN**  
DENTAL GROUP

# คลินิกทันตกรรม 14 สาขา ในเครือ สกายเทรนเด็นทัลกรุ๊ป

## ภาพก่อน-หลังการรักษา BEFORE & A



SKYTRAIN DENTAL GROUP  
DR.USA SAJAPALA

**DR.USA SAJAPALA**  
PERIODONTIST



SKYTRAIN  
DENTAL GROUP

# คลินิกทันตกรรม 14 สาขา ในเครือ สกายเทรนเด็นทัลกรุ๊ป

## ภาพก่อน-หลังการรักษา BEFORE & AFTER



**DR.USA SAJAPALA**  
**PERIODONTIST**



SKYTRAIN  
DENTALGROUP

# คลินิกทันตกรรม 14 สาขา ในเครือ สกายเทรนเด็นทัลกรุ๊ป

## ภาพก่อน-หลังการรักษา BEFORE & AFTER



**DR.USA SAJAPALA**  
PERIODONTIST



SKYTRAIN  
DENTALGROUP

# คลินิกทันตกรรม 14 สาขา ในเครือ สกายเทรนเด็นทัลกรุ๊ป

## ภาพก่อน-หลังการรักษา BEFORE & AFTER



**DR.USA SAJAPALA**  
**PERIODONTIST**



SKYTRAIN  
DENTALGROUP

# คลินิกทันตกรรม 14 สาขา ในเครือ สกายเทรนเด็นทัลกรุ๊ป

## ภาพก่อน-หลังการรักษา BEFORE & AFTER



**DR.USA SAJAPALA**  
PERIODONTIST



SKYTRAIN  
DENTALGROUP

# คลินิกทันตกรรม 14 สาขา ในเครือ สกายเทรนเด็นทัลกรุ๊ป

## ภาพก่อน-หลังการรักษา BEFORE & AFTER



**DR.USA SAJAPALA**  
PERIODONTIST



คลินิกทันตกรรม 14 สาขา ในเครือ  
สกายเทรนเด็นทัลกรุ๊ป

โปรโมชั่น : PROMOTION

ประกันสังคม 900 + 200 = 1,100-

ทำฟันประกันสังคม สิทธิ 900 บาท/ปี

ใช้ได้ **1,100**

**“ไม่ต้องสำรองจ่าย”**  
[อุดฟัน ถอนฟัน ขูดหินปูน ฆ่าฟันคุด]



\*\*เงื่อนไขโปรโมชั่นเป็นไปตามที่ทางคลินิกฯ กำหนด สนธิสัญญาเฉพาะทางสาขาเท่านั้น

ปรึกษาปัญหาหรือนัดทำฟันกับ 13 คลินิกทันตกรรม  
ในเครือ Skytrain Dental Group Tel. 062-9396365  
@skytraidental



SKYTRAIN  
DENTALGROUP

คลินิกทันตกรรม 14 สาขา ในเครือ  
สกายเทรนเด็นทัลกรุ๊ป

# โปรโมชั่น : PROMOTION

## ตรวจสุขภาพฟัน แผน A

### โปรแกรม ตรวจสุขภาพฟัน Pack A

ประกอบไปด้วย

- ตรวจฟัน
- เอ็กซเรย์ซีคฟันฟู
- ขูดหินปูน
- ฟอกสีฟันด้วยแสงเย็น
- เคลือบฟลูออไรด์

เพียง

# 5000

[เมื่อทำ 2 ท่าน ลดเหลือ 9,000]



\*\*เงื่อนไขโปรโมชั่นนี้เป็นไปตามที่ทางคลินิกฯ กำหนด กรุณาติดต่อขอรายละเอียดเพิ่มเติม

ปรึกษาปัญหาหรือนัดทำฟันกับ 13 คลินิกทันตกรรม  
ในเครือ Skytrain Dental Group Tel. 062-9396365  
@skytraindental



**SKYTRAIN**  
DENTALGROUP

คลินิกทันตกรรม 14 สาขา ในเครือ  
สกายเทรนเด็นทัลกรุ๊ป

# โปรโมชั่น : PROMOTION

## ตรวจสุขภาพฟัน แผน B



**โปรแกรม**  
**ตรวจสุขภาพฟัน Pack B**

ประกอบด้วย

- ตรวจฟัน
- เอ็กซเรย์ใช้คฟันฟู
- ขูดหินปูน
- เคลือบฟลูออไรด์

เพียง **900**

**โปรโมชั่น**

\*\*เงื่อนไขโปรโมชั่นเป็นไปตามที่ทางคลินิกฯ กำหนด สนธิข้อได้เฉพาะบางสาขาเท่านั้น

ปรึกษาปัญหาหรือนัดทำฟันกับ 13 คลินิกทันตกรรม  
ในเครือ Skytrain Dental Group Tel. 062-9396365  
@skytraindental



**SKYTRAIN**  
DENTALGROUP

คลินิกทันตกรรม 14 สาขา ในเครือ  
สกายเทรนเด็นทัลกรุ๊ป

# โปรโมชั่น : PROMOTION

## ตรวจสุขภาพฟัน แผน C

### โปรแกรม ตรวจสุขภาพฟัน Pack C

ประกอบไปด้วย

- ตรวจฟัน
  - เอ็กซเรย์ซีคฟันผุ
  - ขูดหินปูน
  - เคลือบฟลูออไรด์
  - กำจัดคราบบุหรี่ยา กาแฟ
- ด้วยเครื่องฟันทrays

เพียง

# 1300



\*\*เงื่อนไขโปรโมชั่นเป็นไปตามที่ทางคลินิกฯ กำหนด สนธิสัญญาเฉพาะทางสุขภาพทันตกรรม

ปรึกษาปัญหาหรือนัดทำฟันกับ 14 คลินิกทันตกรรม  
ในเครือ Skytrain Dental Group Tel. 062-9396365  
@skytraindental



**SKYTRAIN**  
DENTALGROUP

คลินิกทันตกรรม 14 สาขา ในเครือ  
สกายเทรนเด็นทัลกรุ๊ป

# โปรโมชั่น : PROMOTION

## ตรวจสุขภาพฟัน แผน D



**โปรแกรม**  
**ตรวจสุขภาพฟัน Pack D**

ประกอบด้วย

- ตรวจฟัน
- เอ็กซเรย์เช็คฟันผุ
- ชูดหินปูน
- เคลือบฟลูออไรด์
- ชุดฟอกสีฟันที่บ้าน 1 ชุด

เพียง

# 3600

\*\*\*เงื่อนไขโปรโมชั่นนี้เป็นไปตามที่ทางคลินิกฯ กำหนด สืบเสาะได้จากพจนานุกรมเท่านั้น

ปรึกษามินิหรือนัดทำฟันกับ 14 คลินิกทันตกรรม  
ในเครือ Skytrain Dental Group Tel. 062-9396365  
@skytraindental



**SKYTRAIN**  
DENTALGROUP